Apéritif d'accueil des nouveaux arrivants

Vous êtes nouveaux dans la commune ?
Vous êtes invités à venir partager un moment de convivialité
autour d'un apéritif de bienvenue

Le vendredi 13 décembre à 18h30
salle des mariages

À cette occasion, une présentation du village sera faite
et des éléments pratiques vous seront fournis

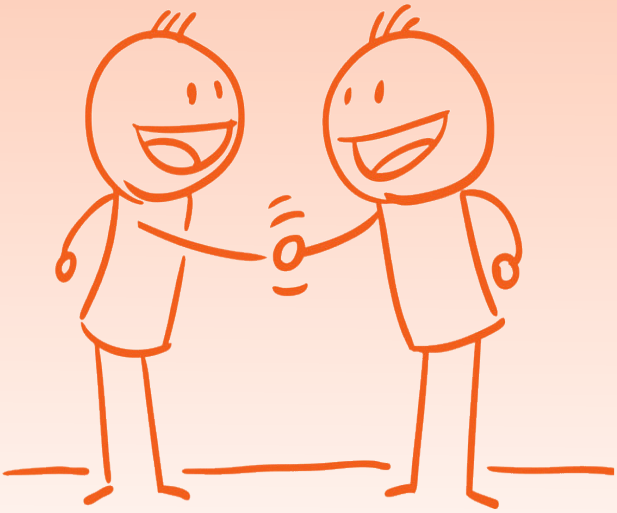

Pour participer

Nous vous invitons à vous présenter
à l'accueil de la mairie ou à nous contacter :
☏ **04 42 57 50 09 ou accueil@meyrargues.fr**
(avant le 1er décembre 2019).

Hôtel de ville – Avenue d'Albertas - 13650 Meyrargues
Téléphone : 04 42 57 50 09 – Télécopie : 04 42 63 46 12 - www.meyrargues.fr